

Características del Proyecto : Zona C

Superficie de Intervención ZC:	30,000 m ² / 3 Ha	Sup. Edificio de Servicios:	239 m ²
Superficie de Avatares:	1,450 m ²	Sup. Edificio Ovalado:	411 m ²
Superficie de Trospista:	570 m ²	Longitud de Trospista:	288 m
Rehabilitación de Banqueta:	1,870 m ²	Longitud de Banqueta:	696 m
Sup. Zona de Juegos Infantiles:	772 m ²	Longitud de Arroyo:	666 m
Sup. de Lago:	772 m ²		

SIMBOLOGÍA

— Linea de terreno natural

NOTAS GENERALES

- Los niveles son referidos en metros, de acuerdo al banco de nivel existente.
- Las cotas figan al dibujo; no se toman medidas a escala de este plano.
- Este plano deberá verificarse con los correspondientes de estructura e instalaciones, cualquier discrepancia deberá consultarse con el proyectista.
- El contratista rectificará en el lugar de la obra, las dimensiones y niveles indicados en este plano, antes de ejecutar cualquier trabajo, debiendo someter a la dirección arquitectónica cualquier diferencia que hubiere, así como la interpretación del propio contratista a este dibujo.
- El plano con la última corrección cancela el anterior.
- Todos los acabados, especificaciones y detalles señalados en este plano deberán ejecutarse de acuerdo a las especificaciones correspondientes.
- Los ejes arquitectónicos rigen sobre los ejes estructurales.
- Los niveles deberán de tomarse de los planos arquitectónicos y de abalorios; las cotas deben coincidir con las cotas estructurales.
- Este proyecto está basado en la topografía realizada por la Secretaría de Obras del Municipio de San Pedro Garza García, recibido el 28 de Agosto de 2019.
- El proyecto deberá ser estudiado en todas sus partes por la supervisión y la empresa constructora previo al inicio de los trabajos.

Cuadro de Revisiones

REV.	Fecha	Dibujó	Revisó	Aprobó

Fase de Proyecto: **PROYECTO EJECUTIVO**

Responsables de Diseño, Arquitectura y Paisaje

Nombre: **gdu**
 Director General: **Mario Schjetnan Garduño**
 Cédula Profesional: 188932

Marco A. González
 Coordinador Administrativo gdu

Arq. Gustavo Rojas Paredes
 Coordinador General de Proyecto Ejecutivo

Equipo de diseño y desarrollo de proyecto:
 Arq. Paj. Jessica Navarrete Hernández
 D.U.A. Pamela Salazar de Jesús
 Arq. Carlos Rodríguez Carmona
 Pasante Ing. Arq. Sergio Alejandro López Makita
 Arq. Juan José Peña Bedoya
 Arq. Elisa Ciganda Garrido

Responsables técnicos

Nombre	Cédula Profesional	Firma
Instalaciones e Infraestructura: NOLTE - Ing. Mario Villalán	1646413	
Trazo, nivelación: ARSUAM - Ing. Armando Guerrero F.	1521815	
Ingeniería de costas: ICARM - Ing. Jose M. Roldán P.	9631267	
Diseño y cálculo estructural: Grupo Clever - Ing. Enrique Clever Ing. José Santos Luna Casazola	7774418	
Diseño de iluminación arq.: 333 Luxes - Elias Cisneros	5283288	

Municipio de San Pedro Garza García

Miguel Bernardo Treviño de Hoyos
 Presidente Municipal
 Ramona Yadira Medina Hernández
 Secretaria de Obras Públicas
 Arq. Héctor Librado Hinojosa Hernández
 Director de Proyectos y Construcción

Tipo de Obra: **Rehabilitación**
 Ubicación: **Proyecto:**
 Colonia Fuertes del Valle
 Mpio. San Pedro Garza García Monterrey N.L.
 Arq. Mario Schjetnan Garduño
 Dibujó: gdu

Título del plano

Parque Central San Pedro Garza García

Mobiliario urbano. Resbaladilla

Escala: Acotación
 INDICADA Metros
 Fecha de emisión de plano:
 Diciembre del 2019

Clave del plano:

ZC-MB-18

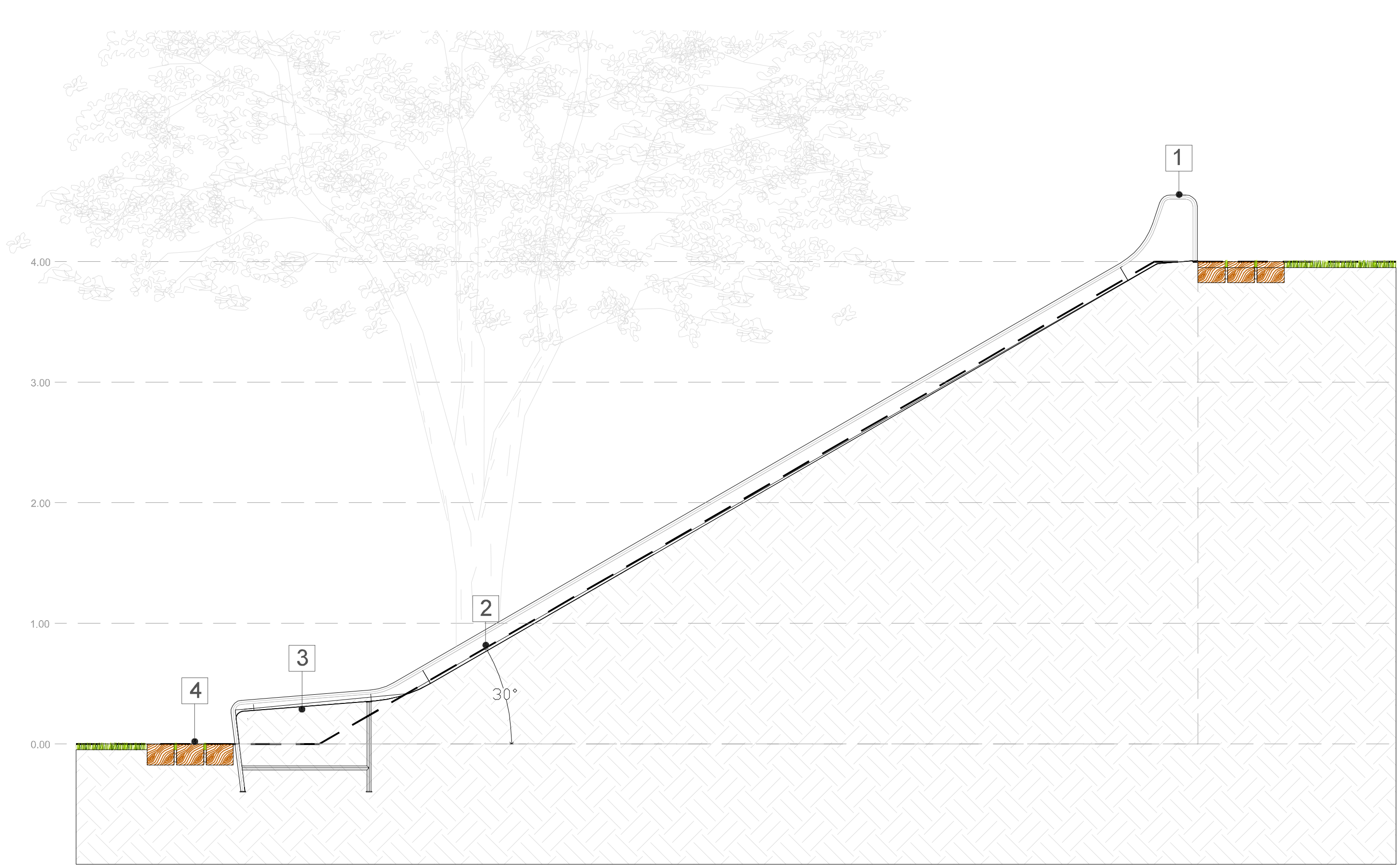

02 CORTE 1
1 a 30

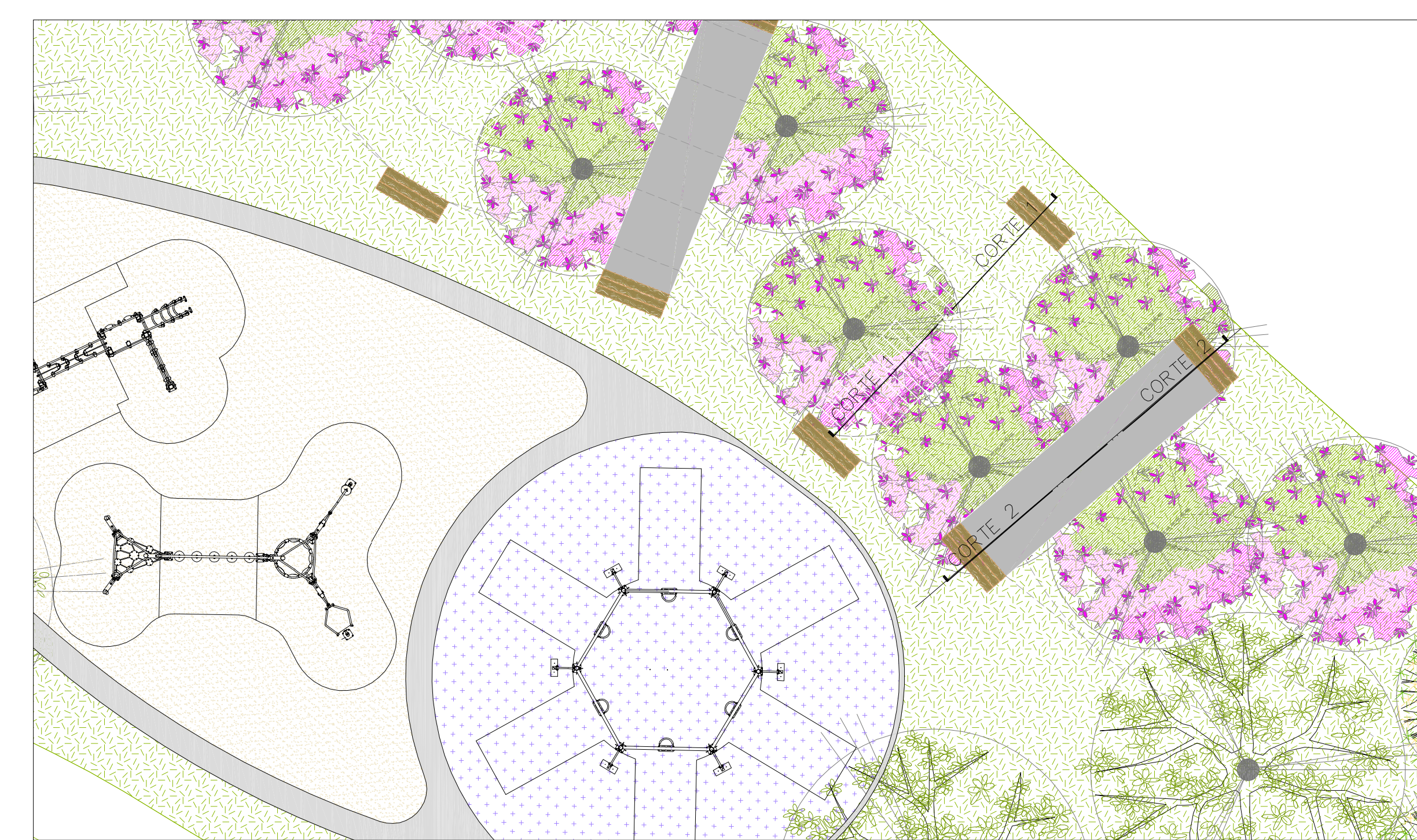

01 Ubicación de cortes
1 a 150

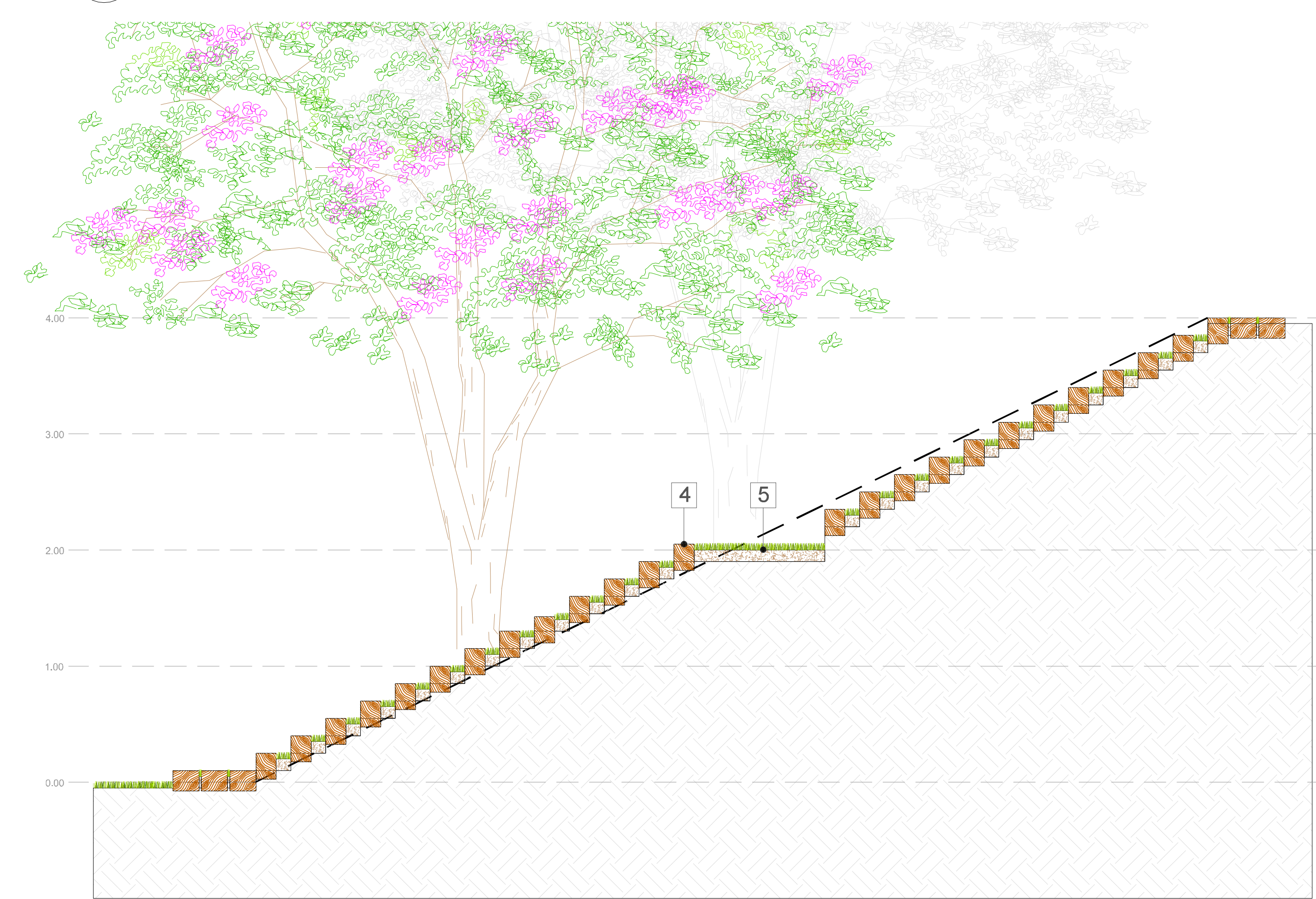

03 CORTE 2
1 a 30

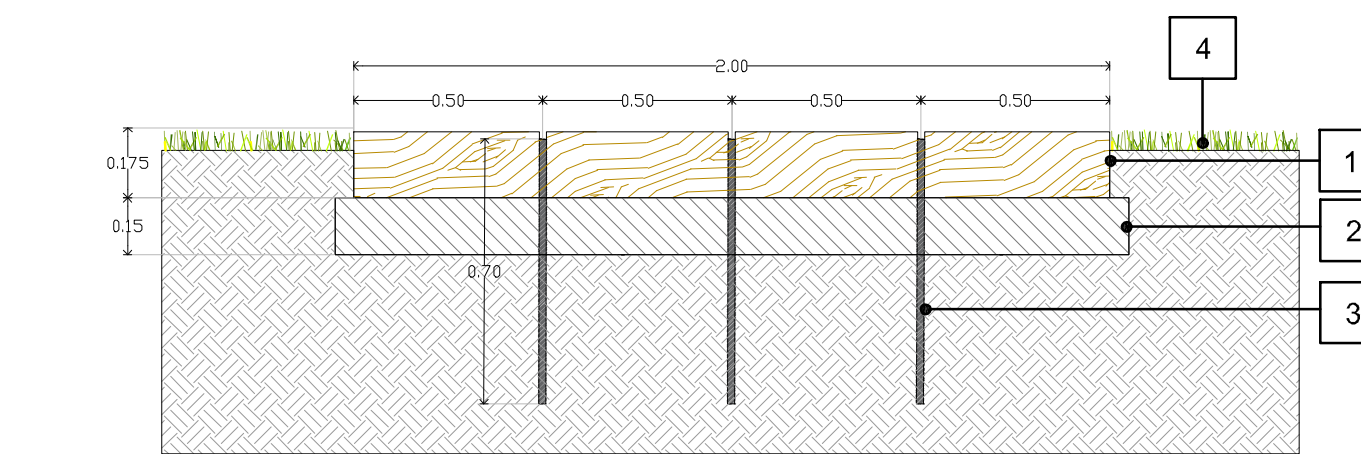

CÉDULA DE MATERIALES Y ACABADOS DE DURMIENTES

- Durmiertes de madera medidas entre 260 cm de largo, 17.5 cm de ancho y 22.5 cm de altura.
- Tepetate o maestral sano de banco compactado en una capa de 15cm, al 95% de la prueba proctor o según recomendación de mecánica de suelos S.M.A.O.
- Varilla de 3/4" de 70 cm
- Tierra vegetal - Franja de césped

CÉDULA DE MATERIALES Y ACABADOS

- Resbaladilla de acero inoxidable de 4.00 m de alto por 2.00 m de ancho marca Hemore o equivalente.
- Colocación a 30° (talud a 30°)
- Relleno natural compactado
- Durmiertes, ver detalle
- Césped, ver plano de jardinería correspondiente